

9^ο Πανελλήνιο Συνέδριο Μονάδων Κοινωνικής Φροντίδας

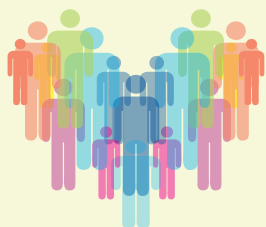

ΚΕΝΤΡΟ
ΚΟΙΝΩΝΙΚΗΣ
ΠΡΟΝΟΙΑΣ
ΠΕΡΙΦΕΡΕΙΑ
ΚΡΗΤΗΣ



Επ'αρωγή

10&11

Οκτωβρίου
2019

ΗΡΑΚΛΕΙΟ
ΕΠΙΜΕΛΗΤΗΡΙΟ

Ευάλωτες κοινωνικές ομάδες
Πολιτισμικές πρακτικές
Κοινοτικές παρεμβάσεις

Πρόγραμμα

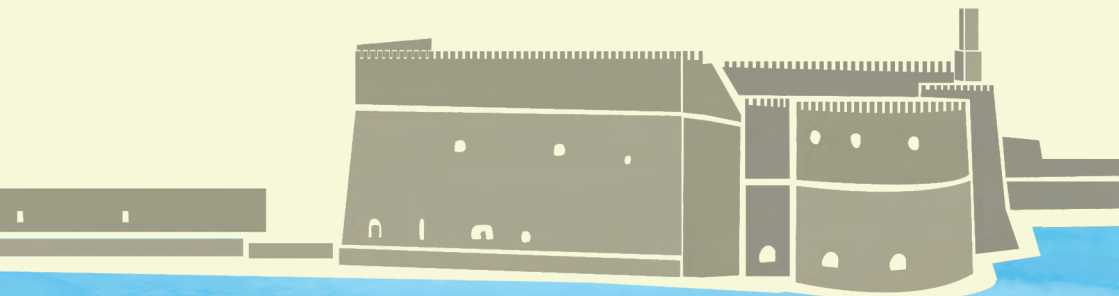

Επ'αρωγή

9ο Πανελλήνιο Συνέδριο Μονάδων Κοινωνικής Φροντίδας

Αγαπητοί φίλοι και φίλες,

Εκ μέρους του Διοικητικού Συμβουλίου του Κέντρου Κοινωνικής Πρόνοιας Περιφέρειας Κρήτης σας καλωσορίζουμε στο 9ο Πανελλήνιο Συνέδριο Μονάδων Κοινωνικής Φροντίδας «Επ'Αρωγή» με θέμα: «Ευάλωτες Κοινωνικές Ομάδες, Πολιτισμικές Πρακτικές και Κοινοτικές Παρεμβάσεις».

Το συνέδριο «Επ'Αρωγή» για 9η συνεχόμενη χρονιά αποτελεί σημείο συνάντησης, επιστημονικής διερεύνησης και γιορτής των Κέντρων Κοινωνικής Πρόνοιας των Περιφερειών και των Μονάδων Κοινωνικής Φροντίδας.

Στα θέματα του Συνεδρίου περιλαμβάνονται οι καλές πρακτικές κοινωνικής ένταξης μέσα από δράσεις πολιτισμού καθώς και η συμβολή του πολιτισμού στην αντιμετώπιση κοινωνικών προβλημάτων. Παράλληλα το Συνέδριο αποσκοπεί στην ανάδειξη των σύγχρονων θεωρητικών και εμπειρικών προσεγγίσεων που αφορούν τις ευάλωτες κοινωνικές ομάδες, δίνοντας έμφαση σε εναλλακτικούς τρόπους αντιμετώπισης των προβλημάτων, σεβόμενοι τα δικαιώματα των χρηστών των κοινωνικών υπηρεσιών.

Οφείλουμε σήμερα να διευκρινίσουμε με σαφήνεια τον τρόπο που ο πολιτισμός και οι πολιτισμικές πρακτικές μπορούν να σταθούν απέναντι σε κάθε είδος διακρίσεων σε όλο το κοινωνικό φάσμα. Παράλληλα οφείλουμε να εξασφαλίζουμε την προσβασιμότητα σε πολιτισμικά αγαθά, προάγοντας τη συνύπαρξη και τη συνδημιουργία και βάζοντας ως προτεραιότητα τον πολιτισμό ως στάση ζωής χωρίς διακρίσεις.

Το Κέντρο Κοινωνικής Πρόνοιας Περιφέρειας Κρήτης θα συμβάλει με όλες του τις δυνάμεις σε αυτή την κατεύθυνση δημιουργώντας τις προϋποθέσεις για την αποϊδρυματοποίηση και μέσα από αυτό το δρόμο.

Ευχαριστούμε από καρδιάς όσες και όσους δούλεψαν σκληρά για την επιτυχία του συνεδρίου καθώς και το σύνολο των εργαζομένων του Κέντρου Κοινωνικής Πρόνοιας Περιφέρειας Κρήτης, αφού η δική τους υπερπροσπάθεια είναι καθοριστική για την πραγματοποίηση των δράσεων που προάγουν τους στόχους μας.

Η Πρόεδρος του Διοικητικού Συμβουλίου
του Κέντρου Κοινωνικής Πρόνοιας Περιφέρειας Κρήτης

Γιαμαλάκη Νίκη

Πρόγραμμα 1η ΗΜΕΡΑ ΣΥΝΕΔΡΙΟΥ ΠΕΜΠΤΗ 10.10.2019

ΩΡΟΛΟΓΙΟ ΠΡΟΓΡΑΜΜΑ	Α. ΠΡΩΤΗ ΑΙΘΟΥΣΑ	Β. ΔΕΥΤΕΡΗ ΑΙΘΟΥΣΑ
08:00 - 09:00	ΠΡΟΣΕΛΕΥΣΗ - ΕΓΓΡΑΦΕΣ	
09:00 - 10:00	ΕΝΑΡΞΗ - ΧΑΙΡΕΤΙΣΜΟΙ ΦΟΡΕΩΝ	
ΥΦΥΠΟΥΡΓΟΣ ΕΡΓΑΣΙΑΣ & ΚΟΙΝΩΝΙΚΩΝ ΥΠΟΘΕΣΕΩΝ	ΔΟΜΝΑ ΜΑΡΙΑ ΜΙΧΑΗΛΙΔΟΥ	
ΠΡΟΕΔΡΟΣ Κ.Κ.Π.Π.ΚΡΗΤΗΣ	ΓΙΑΜΑΛΑΚΗ ΝΙΚΗ	
ΓΕΝ. ΣΥΝΤΟΝΙΣΤΡΙΑ ΣΥΝΕΔΡΙΟΥ	ΣΠΥΡΙΔΑΚΗ ΕΥΤΥΧΙΑ	
ΘΕΜΑΤΙΚΗ ΕΝΟΤΗΤΑ ΠΡΟΕΔΡΕΙΟ	ΕΥΑΛΩΤΕΣ ΚΟΙΝΩΝΙΚΕΣ ΟΜΑΔΕΣ ΦΙΛΑΛΗΘΗΣ ΑΝΑΣΤΑΣΙΟΣ, ΑΡΩΝΗΣ ΙΩΑΝΝΗΣ	ΒΙΩΜΑΤΙΚΗ ΕΚΠΑΙΔΕΥΣΗ ΣΥΝΤΟΝΙΣΤΡΙΑ: ΤΣΙΚΝΑΚΗ ΕΛΕΝΗ
10:00 - 10:20	ΕΠΙΤΡΟΠΑΚΗΣ ΣΠΥΡΙΔΩΝ Παρουσίαση Δράσεων Στήριξης Ευάλωτων Κοινωνικών Ομάδων από την Κοινωνική Μέριμνα Περιφέρειας Κρήτης.	
10:20 - 10:40	ΔΟΥΚΑ ΜΑΡΙΑ Ευάλωτες κοινωνικές ομάδες, προσφυγικός πληθυσμός και παροχή υπηρεσιών από την Τοπική Αυτοδιοίκηση	
10:40 - 11:00	ΚΟΜΠΟΤΗ ΔΕΣΠΟΙΝΑ Διερεύνηση ψυχοκοινωνικών αναγκών Ρομά Δυτικής Αττικής & καλών πρακτικών στήριξης & προαγωγής της κοινωνικής ένταξής τους.	ΜΑΝΘΟΥ ΓΙΩΤΑ & ΓΑΛΕΡΙΔΗΣ ΔΗΜΗΤΡΗΣ (11:00-14:00) Εργαστήριο
11:00 - 11:20	ΠΑΠΑΝΑΣΤΑΣΑΤΟΥ ΑΛΕΞΑΝΔΡΑ & CHRUSCIEL ANIKA Πρότυπες πρακτικές και παρεμβάσεις για την κοινωνική ένταξη του πληθυσμού των Ρομά που διαβιούν στην Κεφαλονιά	"Εξελίξεις στις πολιτικές αποϊδρυματοποίησης ανηλίκων: Προβλέψεις του Ν. 4538/2018 και λειτουργία του Πληροφοριακού Συστήματος www.anynet.gr "
11:20 - 11:40	ΤΣΙΛΙΓΙΑΝΝΗ ΙΩΑΝΝΑ Η προσέγγιση του ασθενή με αναπνευστικά νοσήματα στην κοινότητα. Προκλήσεις και εμπόδια	
11:40 - 12:00	ΚΥΡΙΑΚΟΥΛΑΚΗ ΕΛΙΑ Ευαισθητοποίηση της τοπικής κοινωνίας για την έμφυλη βία, η εμπειρία του Ξεώνα Φιλοξενίας Γυναίκων του Δήμου Χανίων	
12.00 - 12:30	ΔΙΑΛΕΙΜΜΑ	ΚΑΦΕΣ
ΘΕΜΑΤΙΚΗ ΕΝΟΤΗΤΑ ΠΡΟΕΔΡΕΙΟ	ΕΝΔΕΛΛΑΚΤΙΚΑ ΜΟΝΤΕΛΑ ΚΟΙΝΩΝΙΚΗΣ ΠΟΛΙΤΙΚΗΣ ΚΑΙ ΚΟΙΝΟΤΙΚΗΣ ΠΑΡΕΜΒΑΣΗΣ ΝΙΚΟΛΑΚΑΚΗΣ ΓΕΩΡΓΙΟΣ, ΣΑΜΑΡΑ ΝΙΚΟΛΕΤΤΑ	
12:30 - 12:50	ΤΖΑΝΑΚΗΣ ΕΜΜΑΝΟΥΗΛ Από τα ριζοσπαστικά προτάγματα της αντιψυχιατρικής και της κοινοτικής ψυχιατρικής στη διαχείριση ευάλωτων κοινωνικών ομάδων: σκέψεις και προβληματισμοί	
12:50 - 13:10	ΛΙΟΔΑΚΗΣ ΑΝΤΩΝΗΣ Τέχνη και Κοινωνικές Πολιτικές	
13:10 - 13:30	ΖΑΪΜΑΚΗΣ ΙΩΑΝΝΗΣ Κοινωνική ενδυνάμωση και εργασία στο δρόμο: Η τέχνη του δρόμου σε αντι-καταπιεστικές πρακτικές με ευπαθείς ομάδες	
13:30 - 13:50	ΣΤΑΜΟΥ ΛΕΛΟΥΔΑ (ΛΗΔΑ) Κοινοτικές δράσεις και ευάλωτες κοινωνικές ομάδες: Ο ρόλος της τριτοβάθμιας εκπαίδευσης και παραδείγματα στοχευμένων ενεργειών επιμόρφωσης και υλοποίησης κοινοτικών μουσικών δράσεων	
13:50 - 14:10	ΑΛΙΑΚΙΖΟΓΛΟΥ ΑΙΚΑΤΕΡΙΝΗ & ΚΑΝΤΑΝΟΛΕΩΝ ΑΝΑΣΤΑΣΙΑ & ΣΥΝ Ενδυναμώνοντας τους εκπαιδευτικούς μέσω θεατρικού παιχνιδιού και άλλων βιωματικών μεθόδων	

14:10 - 14:30	ΠΑΠΑΔΑΤΟΥ ΦΩΤΕΙΝΗ Παρουσίαση του ευρωπαϊκού προγράμματος Protecting Enhancing Participating Educating Informing (Pr.E.P.E.I.), το οποίο χρησιμοποιεί το θέατρο σκιών, ως μέσο ψυχοκοινωνικής υποστήριξης	
14:30 -16:30	ΔΙΑΛΕΙΜΜΑ	ΕΛΑΦΡΥ ΓΕΥΜΑ
ΘΕΜΑΤΙΚΗ ΕΝΟΤΗΤΑ ΠΡΟΕΔΡΕΙΟ	ΚΟΙΝΟΤΙΚΕΣ ΔΡΑΣΕΙΣ, ΤΕΧΝΗ ΚΑΙ ΠΟΛΙΤΙΣΜΟΣ ΤΖΑΝΑΚΗΣ ΕΜΜΑΝΟΥΗΛ, ΒΑΝΤΣΗΣ ΔΗΜΗΤΡΙΟΣ	ΟΙΚΟΓΕΝΕΙΑ ΚΑΙ ΠΑΙΔΙ ΣΥΝΤΟΝΙΣΤΡΙΕΣ: ΚΑΡΚΑΝΗ ΧΡΥΣΗ, ΚΡΙΑΡΑ ΖΩΗ
16:30 - 16:50	ΑΝΤΩΝΙΟΥ ΘΕΟΔΩΡΟΣ & ΣΥΝ Αυλές Συμπεριληψης (Το παράδειγμα του 3ου Γυμνασίου Κιλκίς)	ΠΑΠΑΔΑΚΗΣ ΠΕΤΡΟΣ (16:00-16:20) Εναλλακτικές δράσεις ολιστικής υποστήριξης της οικογένειας σε κρίση
18:50 - 17:10	ΠΙΠΕΡΑΚΗ ΠΑΡΑΣΚΕΥΗ & ΣΥΝ. Υλοποίηση ολοκληρωμένης διαδικτυακής πλατφόρμας εκπαίδευσης για ευπαθείς ομάδες: ASAP-Training project	ΓΚΟΡΝΥ ΤΑΤΙΑΝΑ (16:20-16:40) Το δικαίωμα σε θεραπευτικές σχέσεις για τα παιδιά που μεγαλώνουν στην εναλλακτική φροντίδα
17:10 - 17: 30	ΣΗΦΑΚΗ ΕΙΡΗΝΗ Συμμετοχικές προσεγγίσεις για το σχεδιασμό πολιτιστικών δράσεων για ευάλωτες ομάδες κοινού στα Μουσεία	ΒΛΑΧΟΣ ΦΩΤΙΟΣ (16:50-18:30) Βιωματικό Εργαστήριο «Διαπαιδαγώγηση και Σταδιοδρομία Οικότροφων Νέων: Πρακτικά Ζητήματα Διαχείρισης»
17:30 - 17:50	ΣΑΜΑΡΑ ΝΙΚΟΛΕΤΤΑ Ο ρόλος του Ειδικού Σχολείου και η επίδραση των πολιτιστικών δράσεων του, στα παιδιά με αναπηρία	
17:50 - 18:10	ΛΑΓΑΡΙΑ ΧΡΥΣΕΛΛΑ & ΣΠΥΡΙΔΑΚΗ ΑΡΓΥΡΩ Με τα Μάτια Κλειστά: Βιωματικά Πολυαισθητηριακά Εργαστήρια Ευαισθητοποίησης Παιδιών στα σχολεία	
18:10 -18:30	ΔΙΑΛΕΙΜΜΑ	ΕΛΑΦΡΥ ΓΕΥΜΑ
ΘΕΜΑΤΙΚΗ ΕΝΟΤΗΤΑ ΠΡΟΕΔΡΕΙΟ	ΠΑΡΕΜΒΑΣΕΙΣ ΓΙΑ ΤΗ ΒΕΛΤΙΩΣΗ ΤΗΣ ΠΟΙΟΤΗΤΑΣ ΖΩΗΣ ΕΥΑΛΩΤΩΝ ΚΟΙΝΩΝΙΚΩΝ ΟΜΑΔΩΝ ΚΟΥΚΟΥΛΗ ΣΟΦΙΑ, ΡΟΒΙΘΗΣ ΜΙΧΑΗΛ	
18:30 - 18:50	ΚΟΥΓΙΟΥΡΗ ΧΡΙΣΤΙΝΑ & ΚΑΛΑΪΤΖΑΚΗ ΑΡΓΥΡΟΥΛΑ Παρέμβαση ενίσχυσης της ψυχικής ανθεκτικότητας (resilience) σε παιδιά μετακινούμενων πληθυσμών στη χώρα υποδοχής	
18:50 - 19:10	ΤΑΜΙΩΛΑΚΗ ΑΛΕΞΑΝΔΡΑ & ΣΥΝ. Η πρόωθηση της μετατραυματικής ανάπτυξης σε παιδιά και εφήβους μέσω της χρήσης θεραπευτικών παραμυθιών και ηλεκτρονικών παιχνιδιών	
19:10 - 19:30	ΠΙΤΣΙΚΑΚΗ ΣΟΦΙΑ & ΣΥΝ. Ποιότητα ζωής των οικογενειών των ατόμων με ΔΑΦ: Επίδραση της βαρύτητας της συμπτωματολογίας και του κοινωνικού στίγματος. Προτάσεις και προγράμματα παρέμβασης	
19:30 - 19:50	ΔΕΠΑΣΤΑΣ ΧΑΡΑΛΑΜΠΟΣ & ΚΑΛΑΪΤΖΑΚΗ ΑΡΓΥΡΟΥΛΑ Η ομάδα δημοσιογραφίας της Ε.ΨΥ.ΜΕ. Μια πρότυπη και καινοτόμα εκπαιδευτική ομάδα ενηλίκων στο φάσμα του αυτισμού	
19:50 - 20:10	ΜΕΡΑΜΒΕΛΙΩΤΑΚΗΣ ΗΛΙΑΣ & ΣΥΝ. Εργασιακές σχέσεις, ποιότητα ζωής και ικανοποίηση από την εργασία: Προκαταρκτικά αποτελέσματα σε επαγγελματίες υγείας και κοινωνικής φροντίδας	
20:10 - 22:30	ΔΙΑΚΟΠΗ ΕΡΓΑΣΙΩΝ	ΔΕΙΠΝΟ

2η ΗΜΕΡΑ ΣΥΝΕΔΡΙΟΥ ΠΑΡΑΣΚΕΥΗ 11.10.2019

ΩΡΟΛΟΓΙΟ ΠΡΟΓΡΑΜΜΑ	Α. ΠΡΩΤΗ ΑΙΘΟΥΣΑ	Β. ΔΕΥΤΕΡΗ ΑΙΘΟΥΣΑ
08:00-09:00	ΠΡΟΣΕΛΕΥΣΗ – ΕΝΑΡΞΗ	
ΘΕΜΑΤΙΚΗ ΕΝΟΤΗΤΑ ΠΡΟΕΔΡΕΙΟ	ΚΟΙΝΟΤΙΚΗ ΠΑΡΕΜΒΑΣΗ, ΤΕΧΝΗ ΚΑΙ ΠΟΛΙΤΙΣΜΟΣ ΙΩΑΝΝΙΔΗ ΔΑΝΑΗ, ΚΑΤΖΟΛΗ ΚΥΡΙΑΚΗ	ΔΙΑ ΒΙΟΥ ΕΚΠΑΙΔΕΥΣΗ ΣΥΝΤΟΝΙΣΤΗΣ: ΜΗΝΑΣ ΜΗΝΑΣ
09:00 - 09:20	ΧΑΤΖΑΚΗ ΜΑΡΙΛΕΝΑ Η δερματοοσιζία ως μέσο εναλλακτικής βιωματικής προσέγγισης στην απεξάρτηση	ΜΟΥΤΣΗΣ ΧΡΗΣΤΟΣ (09:00-09:20) Η σημαντικότητα της βιωματικής εκπαίδευσης στον χώρο της πρόνοιας
09:20 - 09:40	ΓΑΒΡΙΛΑΚΗΣ ΓΙΩΡΓΟΣ Η θεραπεία των εξαρτημένων στο πλαίσιο της θεραπευτικής κοινότητας: Το παράδειγμα του ΚΕΘΕΑ ΑΡΙΑΔΝΗ	ΠΕΡΓΑΜΑΛΗΣ ΠΑΝΑΓΙΩΤΗΣ (9:20-10:20)
09:40 - 10:00	ΤΑΜΙΩΛΑΚΗΣ ΕΜΜΑΝΟΥΗΛ Η εκπαίδευση των εξαρτημένων στη θεραπευτική κοινότητα ως μέσο συναισθηματικής ωρίμανσης	Εργαστήριο «Ενδυνάμωση των επαγγελματιών υγείας στο χώρο της πρόνοιας»
10:00 - 10:20	ΣΤΑΜΟΣ ΒΑΣΙΛΕΙΟΣ & ΣΤΑΜΟΥ ΛΕΛΟΥΔΑ (ΛΗΔΑ) Εκπαιδευτικές και μουσικές δράσεις με συμμετοχή πρώην και νυν εξαρτημένων ατόμων: Η εμπειρία από ένα ευρωπαϊκό πρόγραμμα	
10: 20 - 10:50	ΚΟΥΤΡΑ ΚΛΕΙΩ & ΡΑΤΣΙΚΑ ΝΙΚΟΛΕΤΑ Η μέθοδος του photovoice	
10:50 - 11:00	ΔΙΑΛΕΙΜΜΑ	ΚΑΦΕΣ
ΘΕΜΑΤΙΚΗ ΕΝΟΤΗΤΑ ΠΡΟΕΔΡΕΙΟ	ΤΡΙΤΗ ΗΛΙΚΙΑ ΚΑΙ ΕΥΠΑΘΕΙΑ ΚΛΕΙΣΙΑΡΗΣ ΧΡΗΣΤΟΣ, ΑΛΙΓΙΖΑΚΗΣ ΕΥΤΥΧΗΣ	Ο ΡΟΛΟΣ ΤΗΣ ΤΕΧΝΗΣ ΣΥΝΤΟΝΙΣΤΡΙΑ: ΚΑΡΚΑΝΗ ΧΡΥΣΗ
11:00 - 11:20	ΑΡΑΒΑΝΤΙΝΟΥ - ΚΑΡΛΑΤΟΥ ΑΝΤΩΝΙΑ & ΣΥΝ. Η επίδραση των γηριατρικών συνδρόμων στην ευπάθεια	ΛΙΟΔΑΚΗΣ ΑΝΤΩΝΗΣ
11:20 - 11:40	ΤΑΣΙΟΥΔΗ ΛΑΜΠΡΙΝΗ & ΣΥΝ. Η επίδραση της ευπάθειας και των άλλων γηριατρικών συνδρόμων στην Ποιότητα Ζωής ηλικιωμένων ατόμων που λαμβάνουν κατ' οίκον φροντίδα	Βιωματικό Εργαστήριο «Ψυχόδραμα και Ευαλωτότητα» (11:00 - 14:00)
11:40 - 12:00	ΔΑΣΚΑΛΑΚΗ ΧΡΥΣΗ & ΣΥΝ. Διερευνώντας τη σχέση μεταξύ ευπάθειας και κοινωνικής υποστήριξης σε ηλικιωμένα άτομα που λαμβάνουν Πρωτοβάθμιες Υπηρεσίες Υγείας	
12:00 - 12:20	ΚΡΙΤΣΩΤΑΚΗΣ ΓΙΩΡΓΟΣ & ΣΥΝ. Ο Ρόλος του Κοινωνικού Κεφαλαίου στη διαδικασία επίτευξης ενεργούς και υγιούς γήρανσης	

12:20 - 12:30	ΔΙΑΛΕΙΜΜΑ	ΚΑΦΕΣ
ΘΕΜΑΤΙΚΗ ΕΝΟΤΗΤΑ ΠΡΟΕΔΡΕΙΟ	ΕΝΔΥΝΑΜΩΣΗ, ΑΥΤΟΒΟΗΘΕΙΑ ΚΑΙ ΚΟΙΝΟΤΙΚΗ ΠΑΡΕΜΒΑΣΗ ΖΑΪΜΑΚΗΣ ΙΩΑΝΝΗΣ, ΣΠΥΡΙΔΑΚΗ ΕΥΤΥΧΙΑ	
12:30 - 12:50	ΖΑΦΕΙΡΙΔΗΣ ΦΟΙΒΟΣ Κοινότητα και Ψυχική Υγεία	
12:50 - 13:10	ΑΔΑΜΟΠΟΥΛΟΥ ΕΥΓΕΝΙΑ & ΓΑΒΡΙΗΛΙΔΟΥ ΔΗΜΗΤΡΑ Δουλεύοντας με την κοινότητα: Η μεθοδολογία παρέμβασης των Προγραμμάτων Προαγωγής Αυτοβοήθειας	
13:10 - 13:30	ΒΑΒΒΟΣ ΑΝΔΡΕΑΣ Ιδεολογικά συμφραζόμενα και αναδόμηση του εαυτού στις ομάδες αυτοβοήθειας: Οι κοινότητες των Κ.Ο.Π.Α. στην Κρήτη	
13:30 - 13:50	ΡΟΥΜΕΛΙΩΤΗ ΕΡΣΗ & ΓΕΩΡΓΙΟΥ ΑΛΕΞΑΝΔΡΟΣ Σχεδιασμός και υλοποίηση πιλοτικού προγράμματος προαγωγής της υγείας και κοινωνικής ανάπτυξης σε ημιορεινή περιοχή της χώρας	
13:50 - 14:10	ΧΑΜΑΛΙΔΟΥ ΑΝΑΣΤΑΣΙΑ Ομάδα γειτονιάς του Βαρδάρη: μια εναλλακτική πρόταση του Προγράμματος Προαγωγής Αυτοβοήθειας Θεσσαλονίκης για ένταξη στην κοινότητα μέσα από τον πολιτισμό και την ιστορία	
14:10 - 16:30	ΔΙΑΛΕΙΜΜΑ	ΕΛΑΦΡΥ ΓΕΥΜΑ
ΘΕΜΑΤΙΚΗ ΕΝΟΤΗΤΑ ΠΡΟΕΔΡΕΙΟ	ΕΥΛΩΤΕΣ ΚΟΙΝΩΝΙΚΕΣ ΟΜΑΔΕΣ ΚΑΛΟΓΕΡΑΚΗ ΧΡΥΣΗ, ΤΑΣΙΟΥΔΗ ΛΑΜΠΡΙΝΗ	Ο ΡΟΛΟΣ ΤΗΣ ΤΕΧΝΗΣ ΣΥΝΤΟΝΙΣΤΡΙΑ: ΚΡΙΑΡΑ ΖΩΗ
16:00 - 16:20	ΙΑΤΡΑΚΗ ΕΛΙΖΑ Περιθάλποντες ασθενών με άνοια: Ζητήματα κοινωνικής πολιτικής, προβληματισμοί και προτάσεις	ΚΑΡΑΛΗ ΣΤΑΜΑΤΙΝΑ (16:00-18:00) Βιωματικό εργαστήριο
16:20 - 16:40	ΚΟΥΝΤΗ ΖΑΦΕΙΡΟΠΟΥΛΟΥ ΦΩΤΕΙΝΗ & ΣΥΝ. Πρωτοποριακό μοντέλο ολοκληρωμένης φροντίδας για υγιείς ηλικιωμένους στην Κρήτη	«Η συμβολή της Τέχνης, ως μία παγκόσμια γλώσσα, στην έρευνα, διάγνωση, πρόληψη και θεραπεία»
16:40 - 17:00	ΠΑΝΑΓΙΩΤΑΚΗΣ ΣΥΜΕΩΝ Μοντέλα Ολοκληρωμένης Κοινωνικής Φροντίδας	
17:00 - 17:20	ΜΑΘΙΟΥΔΑΚΗ ΕΜΜΑΝΟΥΕΛΑ Η φροντίδα των ηλικιωμένων στην κοινότητα	
17:20 - 17:40	ΝΑΚΗ ΕΛΕΝΗ Οι θεραπείες τέχνης και πως μπορούν να επηρεάσουν την εξέλιξη της άνοιας. Μια βιβλιογραφική ανασκόπηση	
17:40 - 18:00	ΣΑΒΒΑΚΗΣ ΜΑΝΟΣ Κοινότητα και Αναπηρία: Θεωρία και Πρακτικές	
18:00 - 18:30	ΑΠΟΛΟΓΙΣΜΟΣ, ΣΥΜΠΕΡΑΣΜΑΤΑ, ΛΗΞΗ ΕΡΓΑΣΙΩΝ ΤΟΥ ΣΥΝΕΔΡΙΟΥ ΠΑΜΑΛΑΚΗ ΝΙΚΗ, ΣΠΥΡΙΔΑΚΗ ΕΥΤΥΧΙΑ	

Αδαμοπούλου Ευγενία, Ψυχολόγος, Πρόγραμμα Προαγωγής Αυτοβοήθειας Χανίων

Αλιακίτζογλου Αικατερίνη, Σύμβουλος Επαγγελματικού Προσανατολισμού, Κέντρο Εκπαιδευτικής και Συμβουλευτικής Υποστήριξης, ΚΕ.ΣΥ. Εύβοιας

Αντωνίου Θεόδωρος, Εκπαιδευτικός – Σύμβουλος επαγγελματικού προσανατολισμού, 3ο ΕΠΑ.Λ. Ηρακλείου Κρήτης

Αραβαντινού-Καρλάτου Αντωνία, Κοινωνική Λειτουργός, MSc, Π.Φ.Υ.

Βάββος Αντρέας, Μεταπτυχιακός Φοιτητής, Κλάμπ Οικογενειών με Προβλήματα από το Αλκοόλ (Κ.Ο.Π.Α)

Βλασσάκη Αικατερίνη, Νοσηλεύτρια, MSc, ΜΕΘ Πα.Γ.Ν. Ηρακλείου

Βλάχος Φώτιος, Ειδ. Παιδαγωγός, MA, MSc, Κ.Κ.Π.Κ. Μακεδονίας

Γαβριηλίδου Δήμητρα, Ψυχολόγος, MSc, Υπεύθυνη Προγράμματος Προαγωγής Αυτοβοήθειας Σητείας

Γαβριλάκης Γιώργος, Κοινωνιολόγος, Κοινωνιοθεραπευτής, Υπεύθυνος Μονάδας Συμβουλευτικής Χανίων

Γαλερίδης Δημήτρης, Μηχανικός Η/Υ, QUBITEQ

Γεωργίου Αλέξανδρος, Κοινωνικός Επιστήμονας, MSc, Υπεύθυνος Προγράμματος Προαγωγής Αυτοβοήθειας Θεσσαλονίκης.

Γκόρνυ Τατιάνα, Ψυχολόγος - Συντονίστρια στο τομέα της Αποϊδρωματοποίησης στο Κέντρο Ερευνών Ριζές ΑρκΕ

Δασκαλάκη Χρυσή, Γενική Ιατρός, MSc, Π.Ι. Πανόρμου Ρεθύμνου

Δεπάστας Χαράλαμπος, Κοινωνικός Λειτουργός, Msc

Δούκα Μαρία, Λέκτορας Εφαρμογών, Τμ. Κοιν. Εργασίας, Παν. Δυτ. Αττικής

Επιτροπάκης Σπυρίδων, Οικονομολόγος Συστημικός, Δ/ντής Κοινωνικής Μέριμνας, Π. Κρήτης

Ζαϊμάνης Ιωάννης, Πρόεδρος Τμ. Κοινωνιολογίας, Παν. Κρήτης.

Ζαφειρίδης Φοίβος, Ψυχίατρος, τέως αναπληρωτής καθηγητής Τμ. Ψυχολογίας Α.Π.Θ., Επιστημονικός Υπεύθυνος Προγραμμάτων Προαγωγής Αυτοβοήθειας του Α.Π.Θ

Ιατράκη Ελίτζα, Ψυχολόγος και Κοινωνική Λειτουργός, MPH, PhD, Δήμος Χερσονήσου

Καλαϊτζάκη Αργυρούλα, Επ. Καθηγήτρια Κλινικής Ψυχολογίας, Τμ. Κοινωνικής Εργασίας – Δ/ντρια Εργαστηρίου Διεπιστημονικής Προσέγγισης για τη Βελτίωση της Ποιότητας Ζωής, ΣΕΥ, ΕΛ.ΜΕ.ΠΑ.

Καντανολέων Αναστασία, Εκπαιδευτικός προσχολικής αγωγής και εμψυχώτρια θεατρικού παιχνιδιού

Καράλη Σταματίνα, ψυχολόγος, ειδική ψυχοθεραπεύτρια, art-therapist στην Ψυχιατρική Κλινική, Πα.Γ.Ν. Ηρακλείου

Κλειστά Αλένη, Ιατρός Φυσίατρος, Κ.Κ.Π.Π. Ηπείρου

Κομπότη Δέσποινα, Λέκτορας Εφαρμογών Τμ. Κοιν. Εργασίας, Παν. Δυτ. Αττικής

Κουγιούρη Χριστίνα, Κοινωνική Λειτουργός, Μεταπτυχιακή φοιτήτρια Τμ. Κοιν. Εργασίας, ΕΛ.ΜΕ.ΠΑ.

Κουντή-Ζαφειροπούλου Φωτεινή, Γνωστική Νευροψυχολόγος, Εταιρεία Νόσου Alzheimer Ηρακλείου, «ΑΛΛΗΛΕΓΓΥΗ»

Κούτρα Κλειώ, Επ. καθηγήτρια, Τμ. Κοινωνικής Εργασίας, ΣΕΥ, ΕΛ.ΜΕ.ΠΑ.

Κριτωτάκης Γιώργος Επ. καθηγητής Νοσηλευτικής Δημόσιας Υγείας – Κοινωνικής Επιδημιολογίας. Τμ. Νοσηλευτικής, ΣΕΥ, ΕΛ.ΜΕ.ΠΑ.

Κυριακουλάκη Έλια, Ψυχολόγος Υγείας, Msc, Ξενώνας Φιλοξενίας Γυναίκων Δήμου Χανίων

Λαγαρία Χρυσέλλα, Γραμματέας Δ.Σ. του Οργανισμού «Διαβάζω για τους Άλλους»

Λιοδάκης Αντώνης, Ψυχίατρος, Διευθυντής Κέντρου Ψυχικής

Υγείας, Ρέθυμνο

Μαθιουδάκη Εμμανουέλα, Νοσηλεύτρια, Αναπληρωματικό Μέλος Δ.Σ. Κ.Κ.Π.Π. Κρήτης

Μάνθου Γιώτα, Κοινωνική Λειτουργός-Ψυχολόγος, MSc, Υπεύθυνη Επιχειρησιακής Συντονιστικής Υπηρεσίας Δράσεων Παιδικής Προστασίας Ε.Κ.Κ.Α.

Μεραβελιωτάκης Ηλίας, Στέλεχος Επιχειρηματικού Σχεδιασμού και Πληροφοριακών Συστημάτων MBA, Τελεϊφόιτος Τμ. Κοινωνικής Εργασίας, ΣΕΥ,ΕΛ.ΜΕ.ΠΑ.

Μούτσης Χρήστος, Εργοθεραπευτής MA, NDT, BSc, Κ.Κ.Π.Π. Βορείου Αιγαίου

Νάκη Ελένη, Νοσηλεύτρια, MSc, PAMEA «Ο Νεομάρτυς» Κ.Κ.Π.Π. Ηπείρου

Παναγιωτάκης Συμεών, Παθολόγος-Γηρύατρος, Επιμελητής Α, Παθολογική Κλινική, Πα.Γ.Ν. Ηρακλείου

Παπαδάκης Πέτρος, Διευθυντής στα προγράμματα των Παιδικών Χωριών SOS Ελλάδος Ηρακλείου, Κρήτης

Παπαδάτου Φωτεινή, Ψυχολόγος, Κέντρο Άμεσης Κοιν. Επέμβασης «Το Χαμόγελο του Παιδιού», Ηράκλειο

Παπαναστασάτου Αλεξάνδρα, Κοινωνική Λειτουργός, Αυτοτελής τμήμα Πρόνοιας, Δήμος Κεφαλονιάς

Περγάμαλης Παναγιώτης, Φυσικοθεραπευτής Κ.Κ.Π.Π. Βορείου Αιγαίου

Πυπεράκη Παρασκευή, Ερευνήτρια Πληροφορικής

Πιτσικάκη Σοφία, Κοινωνική Λειτουργός, MSc, Πιστ. Εκπαιδευτρια στην Εκπαίδευση Ενηλίκων Δια Βίου Μάθηση.

Ράτσικα Νικολέτα, Επ. καθηγήτρια, Τμ. Κοινωνικής Εργασίας, ΣΕΥ, ΕΛ.ΜΕ.ΠΑ.

Ρουμελιώτη Έρση, Εκπαιδευτικός, Πρόγραμμα Ενταξιακών, Εκπαιδευτικών και Πολιτιστικών Δραστηριοτήτων Προγράμματος Προαγωγής Αυτοβοήθειας, Ραψάνη Ολύμπου

Σαββάκης Μάνος, Επίκουρος Καθηγητής Τμήμα Κοινωνιολογίας, Πανεπιστήμιο Αιγαίου, Μυτιλήνη

Σαμαρά Νικολέττα, Ειδική Παιδαγωγός, Med, Μέλος Δ.Σ. του Κ.Κ.Π.Π. Κρήτης

Σηφάκη Ειρήνη, Διδάσκουσα στο Μεταπτυχιακό «Διοίκηση Πολιτισμικών Μονάδων», Σχολή Κοινωνικών Επιστημών, ΕΑΠ

Σπυριδάκη Αργυρώ, Πρόεδρος του Οργανισμού «Διαβάζω για τους Άλλους»

Στάμου Λελούδα (Λήδα), Αναπλ. Καθηγήτρια, Δ/ντρια Πρ/τος Μεταπτυχιακών Σπουδών «Μουσική και Κοινωνία», Τμ. Μουσικής Επιστήμης και Τέχνης, Παν. Μακεδονίας

Στάμος Βασίλειος, Ερευνητής, Ph.D., Faculty of Health Studies, University of Bradford, U.K.

Ταμιωλάκη Αλεξάνδρα, Φοιτήτρια Κοινωνικής Εργασίας, Τμ. Κοιν. Εργασίας, ΣΕΥ, ΕΛ.ΜΕ.ΠΑ.

Ταμιωλάκης Εμμανουήλ, Κοινωνιολόγος, Υπεύθυνος Εκπαίδευσης ΚΕΘΕΑ ΑΡΙΑΔΗΝΗ

Τασιούδη Λαμπρινή, Κοινωνική Λειτουργός, MSc, Προϊσταμένη τμήματος Βοήθεια-Νοσηλεία στο Σπίτι και Ημερήσιας Φροντίδας, PAMEA Χανίων, Κ.Κ.Π.Π. Κρήτης

Τζανάκης Μανώλης, Επ. Καθηγητής - Κοινωνιολογία της ασθένειας και των ιατρικών θεσμών, Τμ. Κοινωνιολογίας, Παν. Κρήτης

Τσιλιγιάννη Ιωάννα, Επ. Καθηγήτρια, Τομέας Κοινωνικής Ιατρικής, Ιατρική Σχολή, Παν. Κρήτης

Χαμαλίδου Αναστασία, Εκπαιδευτικός, Πρόγραμμα Προαγωγής Αυτοβοήθειας Θεσσαλονίκης

Χατζάκη Μαριλένα, Κοινωνική Λειτουργός, MSc, ΚΕΘΕΑ ΑΡΙΑΔΗΝΗ

Chrusicel Anika, Κοινωνική Λειτουργός, Παράρτημα Ρομά Κέντρου Κοινότητας, Δήμος Κεφαλονιάς.

ΠΡΟΕΔΡΟΣ Κ.Κ.Π.Π.ΚΡΗΤΗΣ Γιαμαλάκη Νίκη,
αναπληρώτρια Γεωργούλα Ζωή

ΜΕΛΗ ΔΣ ΚΕΝΤΡΟΥ ΚΟΙΝΩΝΙΚΗΣ ΠΡΟΝΟΙΑΣ ΠΕΡΙΦΕΡΕΙΑΣ ΚΡΗΤΗΣ

Μπέροβρος-Ιωαννίδης Ιωάννης Αντιπρόεδρος Α
αναπληρωτής Τσιχλές Ιωάννης
Λάζαρος Νικόλαος Αντιπρόεδρος Β
αναπληρώτρια Αβτζίδου Ελισάβετ
Σταρένιου-Μπριλάκη Ζωή Τακτικό μέλος,
Υπεύθυνη ΠΑΜΕΑ Ρεθύμνου
αναπληρώτρια **Μαθιουδάκη Εμμανουέλα**
Σαφορά Νικολέττα Τακτικό μέλος, Υπεύθυνη ΠΑΑΠΑΗΚ
αναπληρώτρια **Τριγωνάκη Ευαγγελία**
Σημαντηράκης Παύλος Εκπρόσωπος Εθνικής Συνομοσπονδίας ΑΜΕΑ
αναπληρωτής **Τσαχάκης Δημήτριος**
Ποντικιάκης Χρήστος Εκπρόσωπος εργαζομένων του ΚΚΠΚ
αναπληρώτρια **Φραγκούλη Αγγέλα**

ΓΕΝΙΚΗ ΣΥΝΤΟΝΙΣΤΡΙΑ ΣΥΝΕΔΡΙΟΥ

Σπυριδάκη Ευτυχία Ψυχοθεραπεύτρια, Προϊσταμένη Τμήματος ΑμεΑ, Διευθύντρια ΚΔΒΜ2 Μεγαλόνησος ΠΑΜΕΑ Χανίων

ΜΕΛΗ ΕΠΙΣΤΗΜΟΝΙΚΗΣ ΕΠΙΤΡΟΠΗΣ - ΠΡΟΕΔΡΕΙΑ

Φιλαλήτης Αναστάσιος Ομότιμος Καθηγητής Κοινωνικής Ιατρικής - Προγραμματισμού Υγείας, Πανεπιστήμιο Κρήτης
Ζαϊμάκης Ιωάννης Πρόεδρος Τμ. Κοινωνιολογίας, Παν. Κρήτης
Κουκούλη Σοφία Επίκουρη Καθηγήτρια Κοινωνικής Πολιτικής, Τμ. Κοινωνικής Εργασίας, ΕΛΜΕΠΑ
Κλεισαύρης Χρήστος Επίκουρος Καθηγητής, Τμ. Νοσηλευτικής, ΕΛΜΕΠΑ
Καλογεράκη Χρυσή Ιατρός-Φυσιάτρος ΠΑΜΕΑ Χανίων
Λιοδάκης Αντώνιος Ψυχίατρος, Διευθυντής Κέντρου Ψυχικής Υγείας Ρεθύμνου
Νικολακάκης Γεώργιος Αναπληρωτής Καθηγητής Κοινωνικής και Οπτικής Ανθρωπολογίας, Τμ. Φιλοσοφικών και Κοινωνικών Σπουδών, Φιλοσοφική Σχολή, Παν. Κρήτης
Αλιγιζάκης Ευτύχιος Συντονιστής Επιστημονικής Λειτουργίας Κ.Υ. Καντάνου
Ροβίθης Μιχαήλ Λέκτορας Τμ. Νοσηλευτικής, ΕΛΜΕΠΑ
Τζανακής Μανόλης Επίκουρος Καθηγητής Τμ. Κοινωνιολογίας, Πανεπιστήμιο Κρήτης
Ιωαννίδη Δανάη Εργοθεραπεύτρια, Εργαστήριο Αλληλεπίδρασης Ανθρώπου-Υπολογιστή, ΙΠ-ΙΤΕ
Κατόλη Κυριακή ΠΕ Ψυχολόγος, ΜΑ, Π.Α.Α.Π.Α. Ηρακλείου Κρήτης
Μηνάς Μηνάς Νοσηλεύτης Π.Π.Π. Λασιθίου

ΕΠΙΣΤΗΜΟΝΙΚΗ ΚΑΙ ΟΡΓΑΝΩΤΙΚΗ ΕΠΙΤΡΟΠΗ - ΠΡΟΕΔΡΕΙΑ

Αρώνης Ιωάννης Εργοθεραπευτής, Διευθυντής Π.Π.Π. Λασιθίου
Βάντας Δημήτριος Κοινωνικός Λειτουργός, ΜΡΗΙ, ΠΑΜΕΑ Ρεθύμνου
Καρκάνη Χρυσή Εργοθεραπεύτρια, ΜΑ, ΠΑΜΕΑ Χανίων
Κριαρά Ζωή Εργοθεραπεύτρια, ΠΑΜΕΑ Χανίων
Σπυριδάκη Ευτυχία Ψυχοθεραπεύτρια, Προϊσταμένη Τμήματος ΑμεΑ, Διευθύντρια ΚΔΒΜ2 Μεγαλόνησος, ΠΑΜΕΑ Χανίων
Τασιούδη Λαμπρινή Κοινωνική Λειτουργός, Προϊσταμένη «Βοήθεια-Νοσηλεία στο Σπίτι και Ημερήσιας Φροντίδας» ΠΑΜΕΑ Χανίων
Τσικνιάκη Ελένη Κοινωνική Λειτουργός, Προϊσταμένη Π.Α.Α.Π.Α. Ηρακλείου Κρήτης (Πόμπια)

ΟΡΓΑΝΩΤΙΚΗ ΕΠΙΤΡΟΠΗ

Ατέργης Βασίλειος Προϊστάμενος Διεύθυνσης ΠΑΜΕΑ Λασιθίου
Κορωνιώτακη Μαριάννα Διευθύντρια ΠΑΜΕΑ Χανίων
Μαρκαντωνάκης Εμμανουήλ Διοικητικός Υπάλληλος ΠΑΜΕΑ Χανίων
Εργαζάκη Αλεξάνδρα Διοικητικός Υπάλληλος Κ.Κ.Π.Π. Κρήτης
Χαριτάκη Στέλλα Κοινωνική Λειτουργός ΠΑΜΕΑ Ρεθύμνου
Γραμμέλη Σταματία Προϊσταμένη Διοικητικού Τμήματος ΠΑΜΕΑ Λασιθίου
Ζουλιάνκη Εργινούσα Διοικητικός Υπάλληλος ΠΑΜΕΑ Λασιθίου
Διαμαντάκη Μαρία Υπάλληλος Πληροφορικής Π.Α.Α.Π.Α. Ηρακλείου Κρήτης
Μαρτινιανάξη Ιωάννα Κοινωνιολόγος Π.Α.Α.Π.Α. Ηρακλείου Κρήτης
Σαουντή Φωτεινή-Σταυρούλα ΠΕ Ψυχολόγος Π.Α.Α.Π.Α. Ηρακλείου Κρήτης (Πόμπια)
Σκαρμαγκούλη Γεωργία Κοινωνική Λειτουργός ΠΑΜΕΑ Ρεθύμνου
Χονδρογιάννης Ζαχαρίας Υπεύθυνος Π.Π.Π.Ν. Χανίων
Τραχανατζή Παντελίτσα Διοικητικός Υπάλληλος ΠΑΜΕΑ Χανίων
Ατζαράκης Νικόλαος Υπάλληλος Πληροφορικής ΠΑΜΕΑ Λασιθίου
Σουλτάτου Αγγελική Διοικητικός Υπάλληλος Κ.Κ.Π.Π. Κρήτης
Παπαδημητροπούλου Ρόζα Διοικητικός Υπάλληλος Κ.Κ.Π.Π. Κρήτης

Γραπτές Ανακοινώσεις-Posters.

P1- Βλασσάκη Αικατερίνη, Βλασσάκη Ευδοξία και Κρουσαλλάκη Διονυσία
Επαγγελματική Εξουθένωση (Burn-out) των Εκπαιδευτικών: Μια Βιβλιογραφική Ανασκόπηση
P2- Σουμειλίδου Ευγενία, Γουργιώτη Κατερίνα, Δόλκρια Άλκηστη, Κιτσάρα Ναταλία, Σιαμέτη Μαγδαληνή, & Κλειτσα Ελένη
Επαγγελματική Εξουθένωση: Αξιολόγηση, Παράγοντες Επίδρασης και Αντιμετώπιση

ΧΟΡΗΓΟΙ



ΧΟΡΗΓΟΙ
ΕΠΙΚΟΙΝΩΝΙΑΣ:

ΣΤΟΚΟΚΚΙΝΟ
88,4TH ΚΡΗΤΗ



ΥΠΟ ΤΗΝ ΑΙΓΙΔΑ



ΥΠΟΥΡΓΕΙΟ ΕΡΓΑΣΙΑΣ
ΚΑΙ ΚΟΙΝΩΝΙΚΩΝ ΥΠΟΘΕΣΕΩΝ



Περιφέρεια Κρήτης



Δήμος Ηρακλείου